

## Funcții

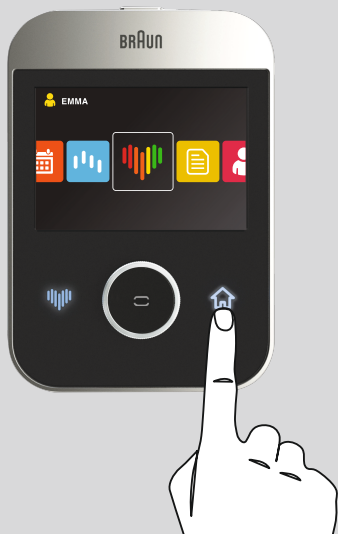

### Calendar

RO Prezintă medii zilnice și frecvența măsurărilor.

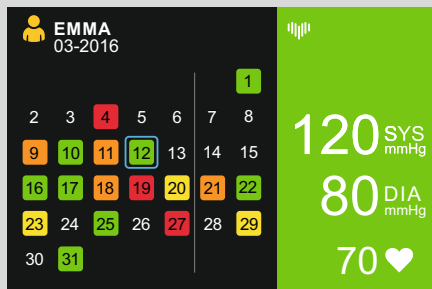

### Istoric

RO Afișează cele mai recente măsurători clasificate prin cod de culori.

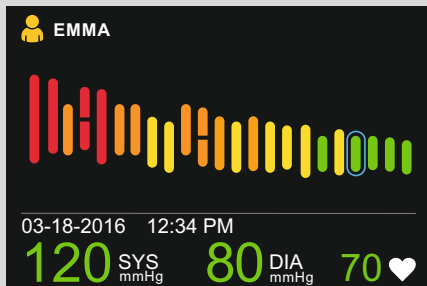

### Medii

RO Afișează medii ale tensiunii arteriale dimineața, seara și pe parcursul zilei pentru 7, 14 și 30 de zile.

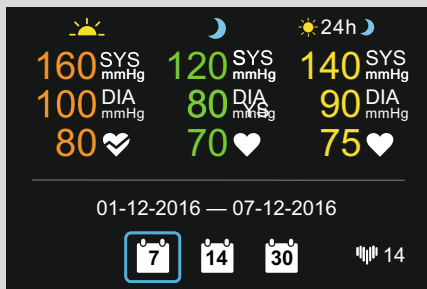

### Utilizatori

RO Adăugați, selectați sau ștergeți până la doi utilizatori.

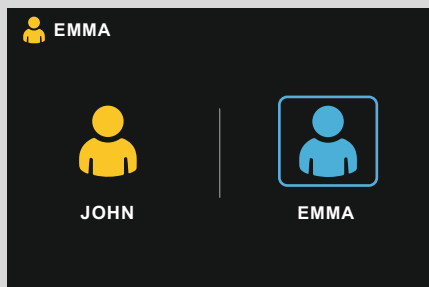

### Informații

RO Clasificare prin cod OMS, de culori conform standardelor

RO Modul de realizare a unei măsurători exacte.

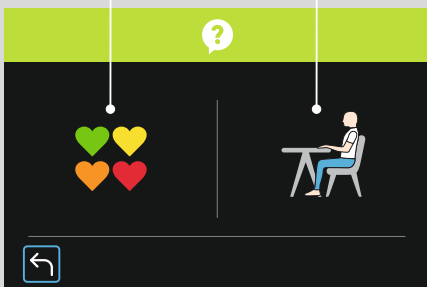

## Setări

RO Activare/inactivare - ghid pas cu pas la pornire

RO Activare/inactivare - selectare utilizator la pornire.

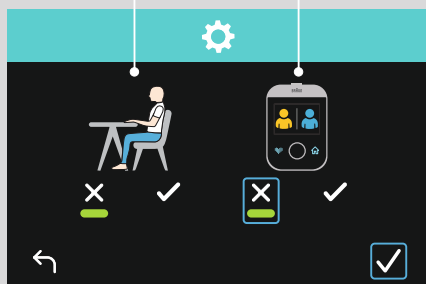

## Data și oră

RO Alegeți formatul orei. Setarea datei și orei

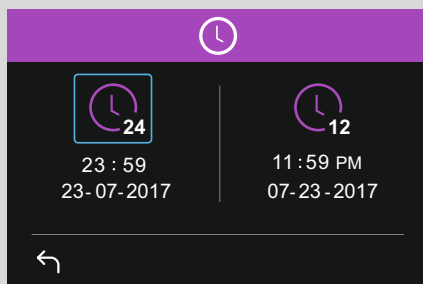

## Bluetooth

RO Activare prin Bluetooth. Descărcați aplicația Braun Healthy Heart pentru a conecta dispozitivul la Smartphone.

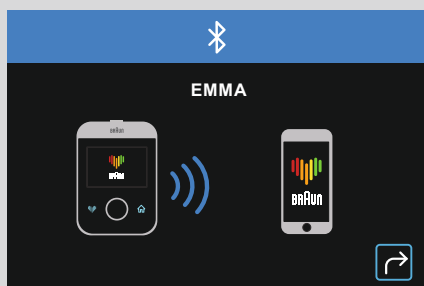

## Clasificarea rezultatelor prin cod de culori

RO Standarde ale Organizației Mondiale a Sănătății privind tensiunea arterială.

SYS (mmHg)		DIA (mmHg)
< 135	și	< 85
135-159	sau	85-99
160-179	sau	100-109
180+	sau	110+

RO Pentru mai multe detalii, consultați manualul de utilizare.

Acest produs este fabricat sub licență pentru marca „Braun”. Marca „Braun”, „Braun” reprezintă o marcă înregistrată a Braun GmbH, Kronberg, Germania.

Marca verbală și siglele Bluetooth® sunt mărci înregistrate deținute de Bluetooth SIG, Inc. și orice utilizare a acestor mărci este supusă licenței.



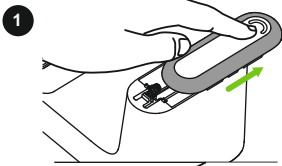

4x AA (LR6)

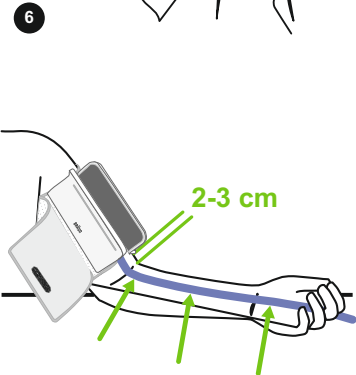
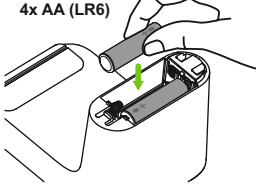

Înfășurați strâns manșeta și rămâneți nemișcat



Scurtarea manșetei

