20 | 68.5 | 60.5 | 68.5 | 68.5 | 60.5 | 68.5

15 | 32.5 | 120 | 32.5

Nutritional declaration Toitumisalane teave Wartości odżywcze Поживна (харчова) цінність Declaración nutricional, valores medios, Θρεπτικά συστατικά κατά προσέγγιση Declarația nutrițională	Per 100 g 100 g Kohta w 100 g На 100 г Por 100 g Ανά 100g Per 100 g	Per slice Viilu kohta w 1 kromce На 1 шматок Por galleta Ανά φέτα Per felie (~ 12,5 g/г)
Energy/Energiasisaldus/Wartość energetyczna/Енергетична цінність (калорійність) на 100 г продукта/Valor energético/ Valoare energetică	1400 kJ/кДж 330 kcal/ккал	170 kJ/кДж 40 kcal/ккал
Fat/Rasvad/Tłuszcz/Tauki/Жири/ Grasas/Λίπος/Grăsimi	2,2 g/г	<0,5 g/г
- of which saturates/millest küllastunud rasvhappeid/w tym kwasy tłuszczowe nasycone/ в т.ч. насичені жирні кислоти/ de las cuales saturadas/εκ των οποίων κεκορεσμένα λιπαρά οξέα/din care acizi grași saturați	<0,5 g/г	<0,1 g/г
Carbohydrate/Süsivesikud/ Węglowodany/Вуглеводи/ Hidratos de carbono/ Υδατάνθρακες/Glucide	57 g/г	7,1 g/г
- of which sugars/millest suhkruid/ w tym cukry/з них цукру/de los cuales azúcares/εκ των οποίων σάκχαρα/din care zaharuri	2,2 g/г	<0,5 g/г
Fibre/Kiudained/ Błonnik pokarmowy/ Харчова клітковина/Fibra alimentaria/ Διαιτητικές ίνες/Fibre	20 g/г	2,5 g/г
Protein/Valgud/Białko/Білки/ Proteínas/Πρωτεΐνες/Proteine	10 g/г	1,3 g/г
Salt/Sool/Sól/ Сіль/Sal/Αλάτι/Sare	1 g/г	0,1 g/г

GB Wholegrain rye crispbread with rye bran
Ingredients: Whole grain **rye** flour 86 %, **rye** bran 6 %, water, yeast, salt. May contain sesame seeds. Store in a dry and dark place.

EE Näkileivad rukkikliidega
Koostisosad: täistera **rukki**jahu 86 %, **rukki**kliid 6 % , vesi, pärm, sool. Võib sisaldada seesamiseemneid. Hoida kuivas ja pimedas.

PL Chleb chrupki żytni z otrębami żytnimi
Składniki: mąka **żytnia** pełnoziarnista 86 %, otręby **żytnie** 6 %, woda, drożdże, sól. Może zawierać nasiona sezamu. Przechowywać w chłodnym i ciemnym miejscu.

UA Хлібці житні цільнозернові з житніми висівками
Склад: цільнозернове **житнє** борошно 86 %, **житні** висівки 6 %, вода питн, дріжджі хлібопекарські пресовані, сіль. Можуть містити насіння кунжуту. Зберігати в сухому, захищеному від світла місці.

ES Pan crujiente de centeno integral con salvado de centeno
Ingredientes: Harina de **centeno** integral 86 %, salvado de **centeno** 6 %, agua, levadura, sal. Puede contener semillas de sésamo. Puede contener semillas de sésamo. Almacenar en un lugar seco y oscuro.

GR Φρυγανιές σίκαλης ολικής άλεσης με πίτουρο σίκαλης
Συστατικά: Αλεύρι **σίκαλης** ολικής 86 %, πίτουρο **σ ίκαλης** 6 %, νερό, μαγιά, αλάτι. Μπορεί να περιέχει σουσάμι. Φυλάξτε σε ξηρό και σκοτεινό μέρος.

RO Pâine subțire crocantă cu tărâțe de secară.
Ingrediente: făină de **secară** integrală 86%, tărâțe de **secară** 6%, apă, drojdie de bere și sare. Poate conține semințe de susan. A se pătra într-un loc uscat și întunecos.

ORIGINAL FINNISH RECIPE

FINN CRISP®

HIGH FIBRE

Lantmännen

HI-FIBRE
WHOLEGRAIN RYE CRISPBREAD

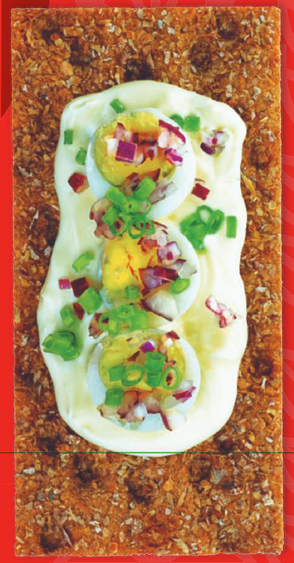

200g e Serving suggestion/ Варіант сервірування

ORIGINAL FINNISH RECIPE
FINN CRISP®

Distributed by:

EE AS Sales-Star, Raeküla tee 5, Rae küla, Rae vald, Harjumaa 75310

PL Lantmannen Unibake Poland, Stanisławów Pierwszy ul. Strużańska 10, 05-126 Nieporęt.

UA Імпортер: ПрАТ «Лантманнен Акса» Україна, 08300, Київська обл., м.Бориспіль,вул. Привокзальна 3, тел.: +380 44 451 63 65 Претензії від споживачів приймає імпортер.

GR BASTAS LTD., Gerakas – Attikis, Phone: 210.6047721

RO Distribuitor: Maresi Foodbroker SRL
Str. 9 Mai nr. 3, Arad, Romania, Tel: 0040 257 28 11 77

GB **Baker Bennett Ltd.**, 1-4 St Chad's Court, School Lane, Rochdale, OL16 1QU

Made in Finland by
LANTMÄNNEN CEREALIA OY
P.O.BOX 315, FI-00181
Helsinki, Finland
www.finncrisp.com

Виробник: Lantmännen Cerealia Oy, Фінляндія.
Salmisaarenaukio 1, 00180 Helsinki, Finland.
Адреса потужностей
виробництва: Лантманнен Сереалія Ой м. Котка, Фінляндія (Suursaarenkatu 1, 48100 Kotka, Finland).

Production date/Valmistatud/
Data produkcji/Дата виробництва/Fecha de fabricación/Ημερομηνία κατασκευής/
Data fabricației

Best before/Parim enne/
Należy spożyć przed/
Придатний до/Consumir preferentemente antes del/Πριν από/
A se consuma, de preferință, înainte de

Net weight:
200g e

81 C/PAP/LDPE

MACA HETTO 200 г

6 410500 098393

x16

SLICES / PACK / VIILU / PAKEND / PLASTRY / OPAKOWANIE / ШМАТКІВ (ХЛІБЦІВ) / В УПАКОВЦІ / RODAJAS / PAQUETE / ΦΕΤΕΣ / ΣΥΣΚΕΥΑΣΙΑ / FELLII / PACHET

404085